

## THIAYTOU WÉRGOU YARAME BOU DEUKEUNDO YI CHI RÉWOU UNION EUROPÉENNE

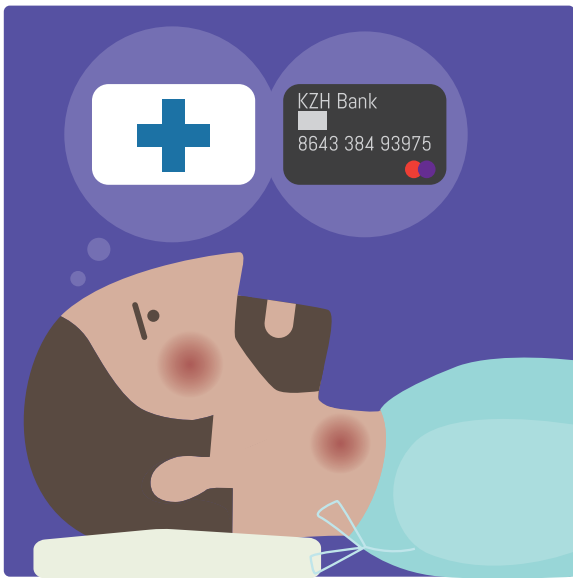

Deukeundo you réwou Union Européenne yi, meuna nanou diote takhawou si padioume wérgou yarame si bénéne réwe bou bok si moutaye gui si niarry yones. Niarry yones yoyou, li chi eupe di nga sokhla autorisation bou sa réwe. Boudé ndagua amé diangor VIH té nga beugua touki si bénéne réwe Union Européenne wala nga deuke si bénéne réwe amé VIH beuga touki réwou Espagne, khibares yi amnanou sola si yawe.

01

### NDEUKEUNDO RÉWOU UNION EUROPÉENNE YI, MEUNAN NO DIOTE TAKHAWOU SI WÉRGOU YARAME SI BÉNÉNE RÉWE BOU BOKE SI MBOTAYE GUI SI NIARRY YONES

#### 1) Takhawaye si wérgou yarame bou diégui frontière

Nite qui dieule yone bi, ware na faye ak khalissame thiyatou wérgou yarame, bou délo réwame, wakhe gnou déloko khalissame. Yone bi dina takhe gnou meune la thiyatoule sa wérgou yarame si keur doctor you privé wala public.

Bépeu nite si mbotayou Union Européenne ware na dieule khibare bou dieume si thiyatou wérgou yarame bala nga guéne sa réwe boudé ndaga beugue gnou délo la sa khalisse. Amna diare diare yo khamné si réwe bangaye touki, lache na nga woute autorisation si sa réwe bala nga guéne.

Amna né beuriwoule, nites gni amé diangoro VIH, meunano ladje takhawou balagno touky si bénéne réwe si Union Européenne boudé meunanou niak garrabe biye khékhe diangorodji boudé séne touky daye yague. Bou lolou amé, nanou faye thiyatou bi ak garrabe yi si réwe mi gnou nék, bounou gnibé, lache gnou déloléne séne khalisse si séne réwe.

Si younou internet bi, meune nga ché woute ayes khibares you nou khati-me kéyite bi si nék té nga meune ché ague si yone bi: <https://encuestas.msssi.gob.es/limesurvey/index.php/859532>

#### 2) Takhawou wérgou yarame si younou mbotaye yi lagueulo si mbiroume Sécurité Sociale

Yone bi, dina worale thiyatoume wérgou yarame gni deuk Union Européenne, si yones you beuris, lou mélni, boye touki wala nga tokhou si bénéne réwou mbotaye gui. Si lo lou, boudé touki gui meutoule niaty (3) wéres, nite ki meuna woute si youne bobou carte de santé bou Europe, bilaye maye sagne sagne nga diote takhawou si sa wérgou yarame dé do faye dará si avance. Dou téré tamite, si yone bobou, gni deuk si réwou Europe yi lache gnou délo léne séne khalisse si thiyatou wérgou yarame boudé danou ko fayone si béne réwou Union Européenne name amone nanou séne carte de santé bou Europe.

Communautés autonomes yi nék si réwou Espagne, dina gnouyen dieufendiko yone bobou bounou beugué yobou béne nite si béne réwe bou Europe pour diote takhawou si wérgou yaramame.

**gt** grupo de trabajo sobre tratamientos del VIH  
ENTIDAD DECLARADA DE UTILIDAD PÚBLICA  
ONG DE DESARROLLO

SUBVENCIÓN

GOBIERNO DE ESPAÑA MINISTERIO DE DERECHOS SOCIALES Y AGENCIA 1030  
GOBIERNO DE ESPAÑA MINISTERIO DE SANIDAD  
SECRETARÍA DE ESTADO DE EMPLEO  
DIRECCIÓN GENERAL DE MIGRACIONES  
SECRETARÍA DE PLANIFICACIÓN SOBRE EL SIDA

✓ POR SOLIDARIDAD OTROS FINES DE INTERÉS SOCIAL

Generalitat de Catalunya Departament de Justícia

Generalitat de Catalunya Salut/ Agència de Salut Pública de Catalunya

Ajuntament de Barcelona ÀREA DE QUALITAT DE VIDA, IGUALTAT I ESPORTS

Diputació de Barcelona ÀREA DE BENEFICÈNCIA SOCIAL

COLLABORA

ETIS EQUIP DE TREBALL SOBRE IMMIGRACIÓ I SALUT

Vall d'Hebron eSPiC Equip de salut pública i comunitària



¿TIENES DUDAS SOBRE EL TEMA? PREGÚNTANOS

Tel. 93 458 26 41  
consultas@gtt-vih.org

Nites gni amés diangoroye VIH si réwou Union Européenne, boudé dafa nék si béne réwe si dire bou touti wala bouye yague, meuna no diote takhawou si wérgou yarame ak garrabe yi gnou sokhla si dará. Diare diare yi pour diote si, moye ame carte de sante bou Europe, bolé chi yoré sayes kéyites you lére youye woné né, meunga diote takhawou si sa wérgou yarame si réwe mi nga dieume. Kéyites yoyou, warnga ko woute si sa réwe bala nga touky. Bou agué si réwe bi ngaye déme, ware dokhe ayes diégo, ba kilifaye réwe mi nga touky nangou sayes waréfe ak yélos si lou dieume si sa wérgou yarame.

Meune nano lache khibar yoyou si yonou tass khibar bi nék si souf: <https://www.seg-social.es/wps/portal/wss/inter-net/InformacionUtil/32078/966/1819/1821>



¿TIENES DUDAS  
SOBRE EL TEMA?  
PREGÚNTANOS

Tel. 93 458 26 41  
[consultas@gtt-vih.org](mailto:consultas@gtt-vih.org)