infovihtal #92 — Pàccum epatit C (1)

Amna naari giis giis ci tambali pàccum epatit C, nii di wax ci saasi ngay tambali fàccu, neeneen xalaat da nga wara xar.

Li tax nga gëna yeexal pàcc mi:

Pàccun epatit du **saasu ne lay aantu.**

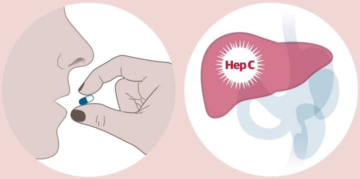

Ci att yi nu jëm di ne am **ay garab yu bes.**

Li ngay yëgg ci garaba yi ngay jël, deme ni soon, yaram wuy metti ba naxari deret, mën jiggi daayo ndam wutte na ci nit ku ne.

Mën na n enga bëggë yaaxal pàcc mi:

Bu fekke nga am **yo jiital**, deme ne ligeey b i ba saay jokko.

Bu ménul jël garab yeep ci ni nu ko diggale.

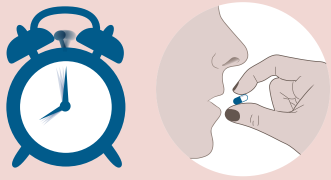

Bu fekke saa jaabar nekk diigante ba ngeen xar doom ci jamono pàcc mi.

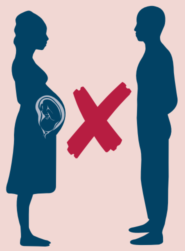

Bu amée Doggu doomi jangooro bi epatit C(xettu 1 ba 4) te mu naxaare fàcc ak garabu leggi yi.

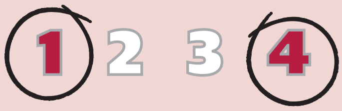

nam aidsmap Jumtukay bi nuy siiwal mu ngi sukkandiko ci bi mouy dippi te mbotaay NAM di gën, muddi mbotaay bu wuttul alaal ci VIH, te ubbi mankanam ca Reewmum Angalterr. Ndeeyi siiwal bac i Xéttum web www.aidsmap.com. Tekki nungi ko def ci ndigëlu NAM.

Grupo de Trabajo sobre Tratamientos del VIH
contact@gtt-vih.org
www.gtt-vih.org
Barcelona (España)

POR FAVOR, FOTOCÓPIALO Y HAZLO CIRCULAR

Subvencionado por:
Gobierno de España — Ministerio de Sanidad y Política Social — Por solidaridad otros fines de interés social
Generalitat de Catalunya, Departament de Salut — Programa de Prevenció i Assistència de la Sida
Ajuntament de Barcelona — Àrea de Qualitat de Vida, Igualtat i Esports
Diputació Barcelona — Àrea de Benestar Social

Colaboran:
ETIS — Equip de Treball sobre Immigració i Salut
Tropical Drassanes

infovihtal #92 Pàccum epatit C (2)

Yiiy Waral nga tambali pàcc mi:

Pàcc mi mën indi as **tàn ci wérguyaram, ar la ci yaxu yaxu** yi miiy indi ci res wi.

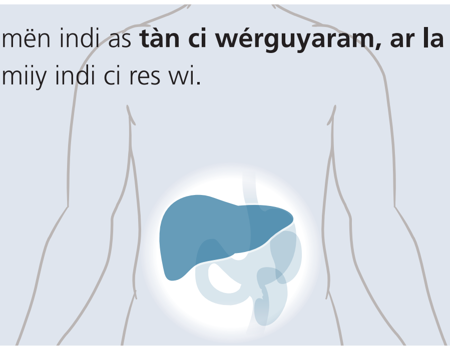

Bu pàcc mi aantoo, di nga wér **ci epatit C.**

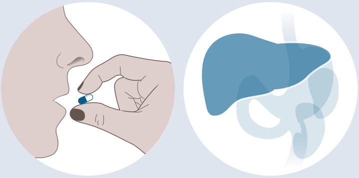

Gànnaw bo fàcco ba wër, doto nek ku **mën walla epatit C** keneen.

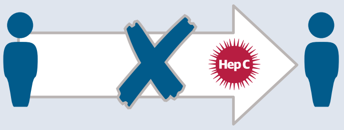

Pàcc mi du ba faw, diir mu ngi **6, 12 ba 18 wer**.

Tambali pàcc mi leggi xalaat bu bax la:

Su fekke ne ség gi bu mula toppe ak leggi mëttul **juroom been wer**, ndax bu si pàcc mi gëna mëna aantu.

Bu amee Doggu doomi jangooro epatit C (ci xettu 2 ba 3) pàcc mi mu gëna woor.

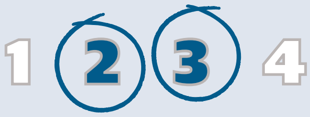

Bu sa res bi amee ay yaxu yaxu (war nga gàwtu fàccu).

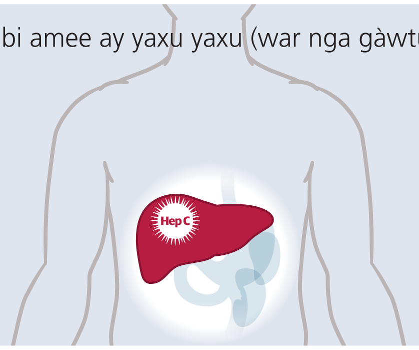

Rañee ci:

- XolalbësbigënngirtambalipàccumepatitCdudoonluyomb.
- Dafaay am solo am ku laay dëffël ak yee ngir nga tambali.

Jàppal:

Mën nga boolle diir bi ngay jël garabu epatit C ak VIH, li Diggale mooy nga baañ leen tambalido.

Bu sa res bi Amatul doole ci aaru, li gën mooy nga tambali pàccum epatit C bi ak su noppe jël bu VIH.
Bu sa karaange yaram gëna neew sa bu res, li gën mooy nga tambali pàccum ViH, yokk ci bu epatit bo demee ba ca kanam.
So amee tan ci pàccum VIH, li gën mooy nga wëyyal ko te tambali bu epatit bu ko lajje.

Amn a yeen ci garab yi fàcc VIH yu andul ak garabu epatit C, wante am na yu leem mëna wecco.

Ëmb: Garab bi "ribavarine" mën indi ay loorange liir bi ci biir. bu fekke nda nga kay jël ba sa andando sëy ci juroom been wer yi mujj , nda ngeen war jël doom yi dax njur.

nam aidsmap Jumtukay bi nuy siiwal mu ngi sukkandiko ci bi mouy dippi te mbotaay NAM di gën, muddi mbotaay bu wuttul alaal ci VIH, te ubbi mankanam ca Reewmum Angalterr. Ndeeyi siiwal bac i Xéttum web www.aidsmap.com. Tekki nungi ko def ci ndigëlu NAM.

Grupo de Trabajo sobre Tratamientos del VIH
contact@gtt-vih.org
www.gtt-vih.org
Barcelona (España)

POR FAVOR, FOTOCÓPIALO Y HAZLO CIRCULAR

Subvencionado por:
Gobierno de España, Ministerio de Sanidad y Política Social — Por solidaridad otros fines de interés social
Generalitat de Catalunya Departament de Salut — Programa de Prevenció i Assistència de la Sida
Ajuntament de Barcelona — Àrea de Qualitat de Vida, Igualtat i Esports
Diputació Barcelona — Àrea de Benestar Social

Colaboran:
ETIS Equip de treball sobre immigració i salut
Tropical Drassanes